

SEMINARIO

# IL PIEDE, DALLA DIAGNOSI ALLA TERAPIA: IL DISPOSITIVO SSD

BRESCIA

22 OTTOBRE 2010

posturaLAB<sup>®</sup>  
ITALIA

posturaLAB<sup>®</sup>  
SCHOOL



ORTOPEDIA SULMONA

RELATORI

Dr. Calogero Todaro

Dr. Umberto D'Eramo

Dr. Leonardo Bosco

## PROGRAMMA

---

ore 10,00 - 10,30

Apertura lavori **Dr. G. Messina** Presentazione

ore 10,30 - 11,55

**Dr. U. D'Eramo:** - Piede organo di senso/Piede organo di moto/Piede organo propriocettivo

ore 11,55 - 13,55

**Dr. C. Todaro:** Il sistema somatosensoriale - Concetto di fascia - Catene muscolari (Apertura-Chiusura-Flessione-Estensione-linguale)

*Pausa Pranzo*

ore 15,00 - 15,30

**Dr. C. Todaro:** Test neurologici posturali

ore 15,30 - 16,00

**Dr. U. D'Eramo:** Baropodometria e stabilometria  
Soluzioni in ambiente posturale ortesi entro a SSD

ore 16,00 in poi

**Dr. Leonardo Bosco:** Il dispositivo SSD

COORDINATORE SCIENTIFICO

**Dr. Prof. Giuseppe Messina**

[www.giuseppemessina.com](http://www.giuseppemessina.com)

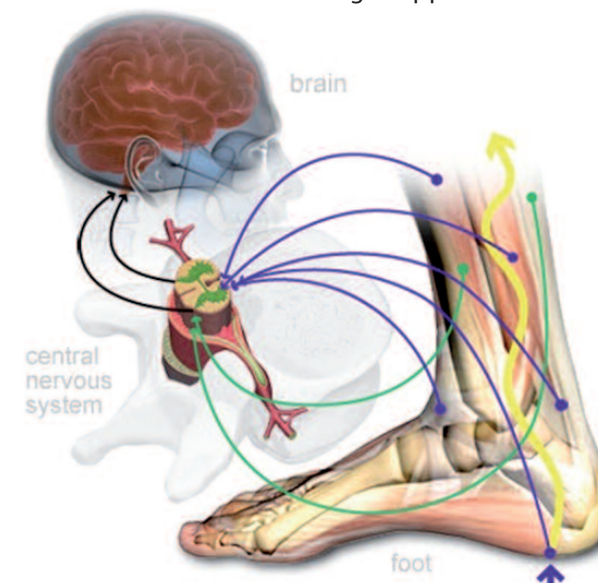

## SEGRETERIA ORGANIZZATIVA

---

ORTOPEDIA SULMONA

Viale G. Mazzini, 70/b - Sulmona (AQ)- Tel. e fax 0864.55974

PosturaLAB CENTER

Via Libero Grassi, 9 - Palermo - Tel. 091.6514379 [info@posturalab.com](mailto:info@posturalab.com)  
[www.posturalab.com](http://www.posturalab.com) - [www.posturalabschool.com](http://www.posturalabschool.com)

SPONSOR TECNICO

